

**2015-2016**

## Bilan des sessions de tests ENF en Franche-Comté

<b>1. BILAN REGIONAL EN QUELQUES CHIFFRES.....</b>	<b>1</b>
<b>2. BILAN DES DIFFERENTS TESTS PAR COMITE DEPARTEMENTAUX.....</b>	<b>2</b>
TAUX DE REUSSITES.....	3
<b>3. NOMBRE DE CANDIDATS AYANT VALIDE LEURS TESTS PAR NIVEAU .....</b>	<b>4</b>
TAUX DE REUSSITE.....	5
<b>4. ANALYSE SPECIFIQUE DU PASS'COMPETITION NATATION COURSE. ....</b>	<b>6</b>
LES ERREURS AU TEST PASS'COMPETITION.....	6
BILAN DES 4 SESSIONS DE TEST PASS'COMPETITION PAR CLUB. ....	6
ANALYSE SPECIFIQUE DES PRESENTATIONS, VALIDATIONS PAR CLUB.....	7
<i>AS Montbéliard N</i> .....	7
<i>AN Besançon</i> .....	8
<i>V Gray N</i> .....	8
<i>ASM Belfort N</i> .....	9
<i>CN Dole R</i> .....	10
<i>CN Haut Jura</i> .....	10
<i>CABL 39</i> .....	10
<i>CN Pontarlier</i> .....	11
<i>D Lure</i> .....	11
<i>Espérance L</i> .....	11
<i>EDN 99</i> .....	11
<i>N Porte du Haut Doubs</i> .....	12
<i>US Sochaux N</i> .....	12

### 1. Bilan régional en quelques chiffres

A l'occasion de la saison 2015-2016, au 12 juin 2016 l'activité ENF se résume ainsi :

- 70 sessions ;
- 48 sessions Sauv'nage ;
- 14 sessions pass'sports de l'eau ;
- 7 sessions pass'compétition Natation de Course ;
- 1 session ENF 3 Natation Synchronisée.

Au total :

- 1173 enfants ont passé un test.
- 950 enfants ont validé un test.
- 480 enfants ont validé le sauv'nage pour 82.3 % de réussite.

- 309 enfants ont validé le pass'sports de l'eau pour 81.2 % de réussite.
- 149 enfants ont validé le pass'compétition natation course pour 73.4 % de réussite.
- 12 enfants ont validé le pass'compétition natation synchronisé.

39 sessions du sauv'nage ont un taux de réussite de 100 %. Ceci est certainement dû à la non déclaration des candidats ne validant pas le test.

## 2. Bilan des différents tests par comité départementaux

Le bilan de cette saison est donc de 48 tests sauv'nage, 14 pass'sports et 8 pass'compétition.

	Pass' compétition NC	Pass' compétition NS	Pass'sports de l'eau	Sauv'nage	Total général
25	3	1	5	15	24
39	1		3	13	17
70	1		2	8	11
90	2		4	12	18
<b>Total général</b>	<b>7</b>	<b>1</b>	<b>14</b>	<b>48</b>	<b>70</b>

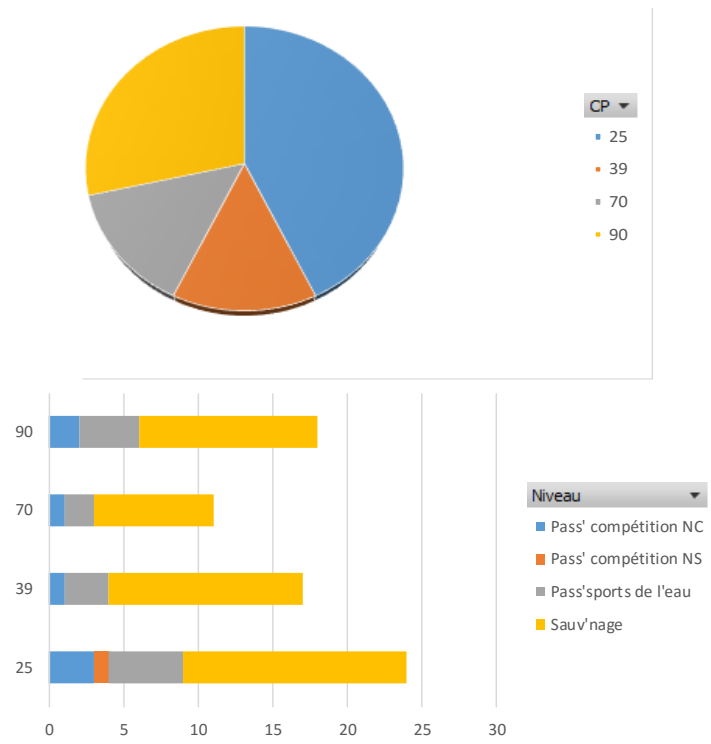

## Taux de réussites

Étiquettes de lignes	Pass'compétitio Pass'sports de				Total général
	Pass'compétition NC	n NS	l'eau	Sauv'nage	
25	78,0%	100,0%	81,9%	88,9%	86,5%
39	100,0%		75,4%	89,9%	88,0%
70	66,2%		100,0%	97,5%	95,1%
90	84,3%		66,1%	77,6%	75,8%
<b>Total général</b>	<b>81,2%</b>	<b>100,0%</b>	<b>78,6%</b>	<b>87,8%</b>	<b>85,4%</b>

### Bilan du nombre de test par lieu

Le bilan ci-après est à pondérer sur les lieux de dans la mesure ou sur plusieurs lieux il y à plusieurs clubs.

Cependant la représentation par rapport au sauv'nage en particulier permet d'identifier les fortes activités en école de natation.

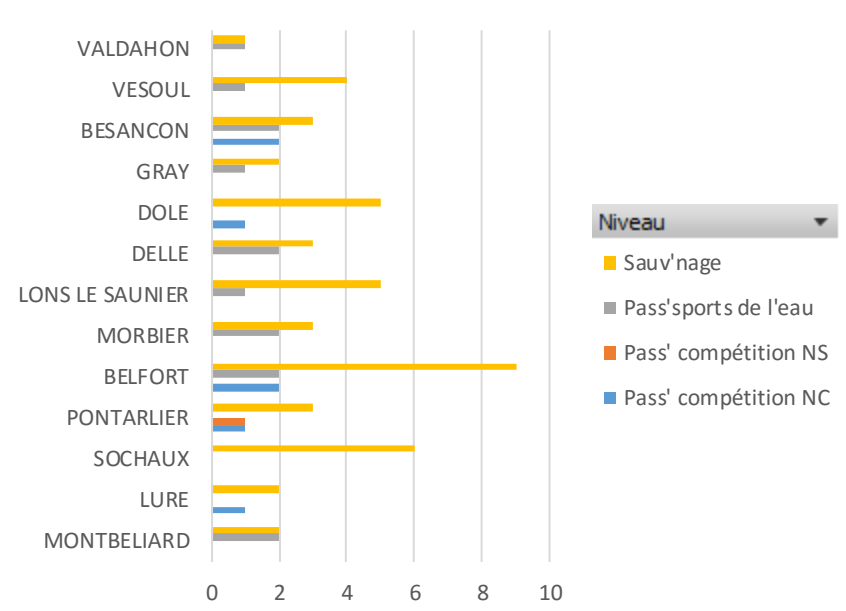

Étiquettes de lignes	Pass'compétitio Pass'sports de				Total général
	Pass'compétition NC	compétition NS	de l'eau	Sauv'nage	
MONTBELIARD			2	2	4
LURE	1			2	3
SOCHAUX			6	0	6
PONTARLIER	1	1		3	5
BELFORT	2		2	9	13
MORBIER			2	3	5
LONS LE SAUNIER			1	5	6
DELLE			2	3	5
DOLE	1			5	6
GRAY			1	2	3
BESANCON	2		2	3	7
VESOUL			1	4	5
VALDAHON			1	1	2
<b>Total général</b>	<b>7</b>	<b>1</b>	<b>14</b>	<b>48</b>	<b>70</b>

### 3. Nombre de candidats ayant validé leurs tests par niveau

Étiquettes de lignes	Pass'compétition NC	Pass'compétition NS	Pass' sports de l'eau	Sauv'nage	Total général
MONTBELIARD			107	38	145
LURE	43			15	58
SOCHAUX				62	62
PONTARLIER	24	12		68	104
BELFORT	55		25	60	140
MORBIER			62	22	84
LONS LE SAUNIER			3	80	83
DELLE			20	21	41
DOLE	3			55	58
GRAY			23	8	31
BESANCON	24		38	35	97
VESOUL			16	9	25
VALDAHON			15	7	22
<b>Total général</b>	<b>149</b>	<b>12</b>	<b>309</b>	<b>480</b>	<b>950</b>

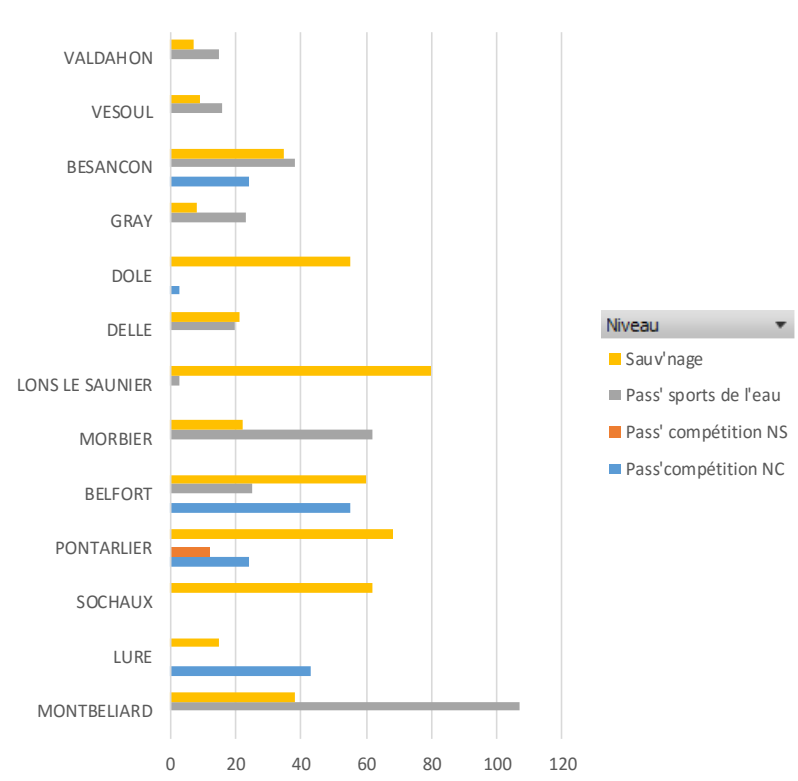



	Pass' compétition NC	Pass' compétition NS	Pass' sports de l'eau	Sauv'nage	Total général
<b>MONTBELIARD</b>			<b>94,7%</b>	<b>100,0%</b>	<b>97,3%</b>
janv				100,0%	100,0%
juin			94,7%	100,0%	96,5%
<b>LURE</b>	<b>66,2%</b>			<b>100,0%</b>	<b>88,7%</b>
févr				100,0%	100,0%
avr				100,0%	100,0%
juin	66,2%				66,2%
<b>SOCHAUX</b>				<b>83,3%</b>	<b>83,3%</b>
mars				0,0%	0,0%
mai				100,0%	100,0%
juin				100,0%	100,0%
nov				100,0%	100,0%
<b>PONTARLIER</b>	<b>72,7%</b>	<b>100,0%</b>		<b>91,6%</b>	<b>89,0%</b>
mai	72,7%				72,7%
juin				91,6%	91,6%
oct		100,0%			100,0%
<b>BELFORT</b>	<b>84,3%</b>		<b>53,6%</b>	<b>70,1%</b>	<b>69,7%</b>
janv			50,0%	24,2%	30,6%
févr	68,6%				68,6%
mai			57,1%	86,1%	78,9%
juin				100,0%	100,0%
nov	100,0%			100,0%	100,0%
<b>MORBIER</b>			<b>88,1%</b>	<b>84,5%</b>	<b>85,9%</b>
janv				90,0%	90,0%
févr			80,8%		80,8%
avr				77,8%	77,8%
mai			95,3%		95,3%
déc				85,7%	85,7%
<b>LONS LE SAUNIER</b>			<b>50,0%</b>	<b>97,2%</b>	<b>87,8%</b>
janv				94,4%	94,4%
mai				100,0%	100,0%
nov			50,0%		50,0%
<b>DELLE</b>			<b>57,1%</b>	<b>100,0%</b>	<b>85,7%</b>
mars				100,0%	100,0%
avr			57,1%		57,1%
mai				100,0%	100,0%
<b>DOLE</b>				<b>81,7%</b>	<b>81,7%</b>
févr				100,0%	100,0%
avr				90,0%	90,0%
déc				46,8%	46,8%
<b>GRAY</b>			<b>100,0%</b>	<b>100,0%</b>	<b>100,0%</b>
mars				100,0%	100,0%
avr			100,0%		100,0%
<b>BESANCON</b>	<b>80,6%</b>		<b>81,2%</b>	<b>83,2%</b>	<b>81,9%</b>
janv			80,0%	79,0%	79,4%
févr	61,3%				61,3%
avr			82,4%		82,4%
déc	100,0%			91,7%	95,8%
<b>VESOUL</b>			<b>100,0%</b>	<b>93,3%</b>	<b>95,0%</b>
avr				90,0%	90,0%
déc			100,0%	100,0%	100,0%
<b>VALDAHON</b>			<b>57,7%</b>	<b>100,0%</b>	<b>78,8%</b>
déc			57,7%	100,0%	78,8%
<b>Total général</b>	<b>78,1%</b>	<b>100,0%</b>	<b>76,9%</b>	<b>86,0%</b>	<b>83,6%</b>

## 4. Analyse spécifique du Pass'compétition natation course.

L'analyse des fiches de passation du test nous permet de constater :

- La tâche 6 (Effectuer un virage en enchaînant la nage dos avec la brasse) est la principale cause de faute sur le test et représente un tiers des échecs ;
- Les tâches 3 (Parcours 25m papillon), 4 (Effectuer un virage en enchaînant la nage papillon avec le dos), 7 (Parcours 25m en brasse), et 8 (Effectuer un virage en enchaînant la nage brasse avec le crawl) sont la deuxième cause de fautes ;
- Les tâches 1 et 10 ne sont jamais cause d'élimination.

Nombre d'erreurs moyen par nageur non validé

Nov 2015	Fév 2016	Mai 2016	Juin 2016
2	2.50	1.4	2.47

### Les erreurs au test pass'compétition

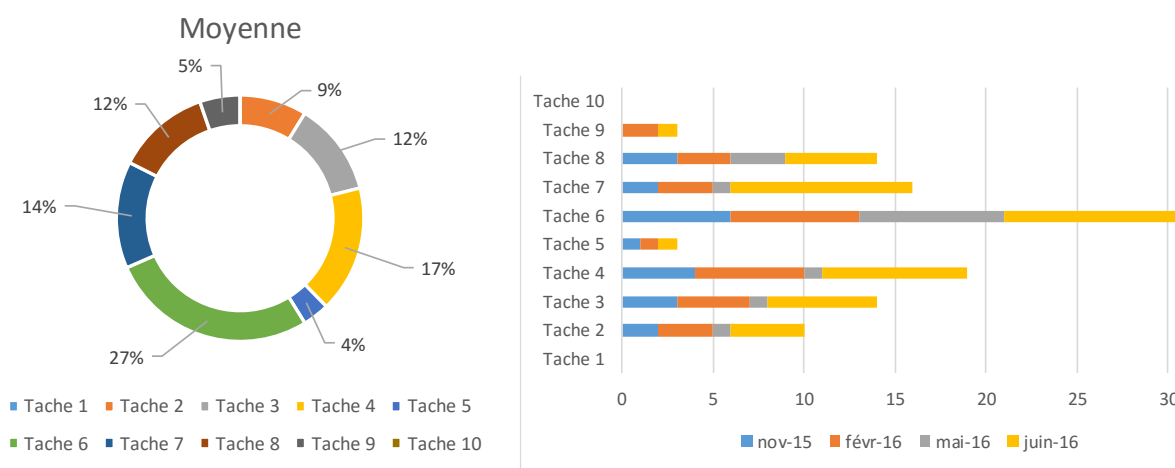

### Bilan des 4 sessions de test pass'compétition par club.

Équipe de l'année	absent	non validé	Validé	Total général
ANB		3	15	18
ASMBN	8	33	26	67
ASMN	1	2	10	13
CABL39			2	2
CNDR	7	9	8	24
CNHJ		5	6	11
CNP		1	7	8
DL		2	8	10
EDEN99		1	9	10
NPHD		5	6	11
NVN	1	3	16	20
USSN		3	6	9
VGN	1	4	5	10
E. Lons		1	3	4
<b>Total général</b>	<b>18</b>	<b>72</b>	<b>127</b>	<b>217</b>

## Analyse spécifique des présentations, validations par club

L'analyse des tableaux ci-dessous montrent :

- 1 club présente de manière trop massive (5) des jeunes que ne valident pas 2 voire 3 fois le test, ce qui n'est pas dans l'esprit de l'ENF.
- 2 clubs cumulent plus d'échecs que de validation ;
- 2 clubs présentent 1 jeune qui ne valide pas 2 fois de suite le test ;
- 1 club présente des jeunes et obtient 100% de réussite du premier coup ;
- 2 clubs cumulent la quasi-totalité des absents aux tests ;
- 9 clubs ont aucun absent ;

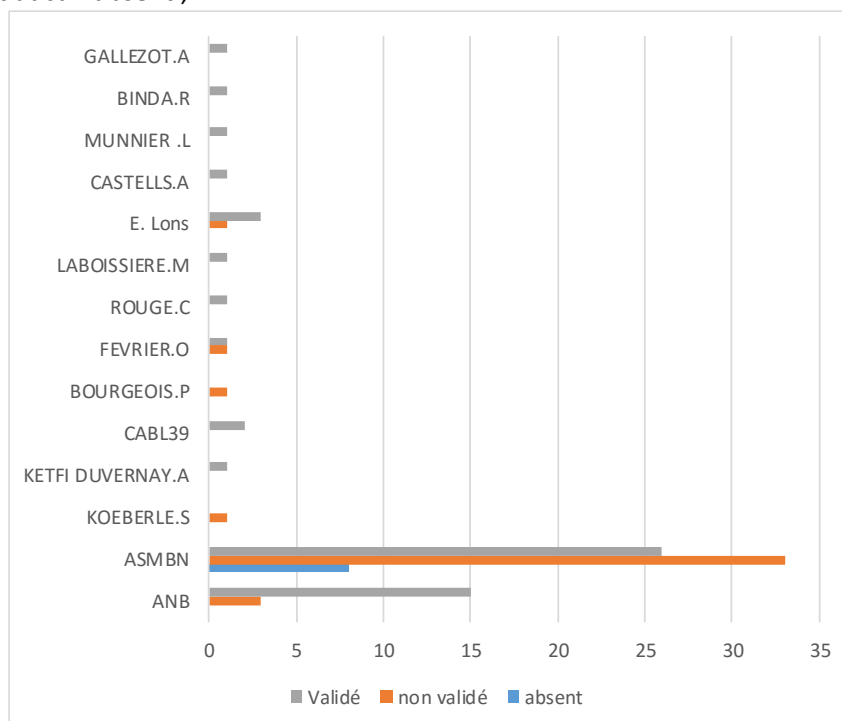

### AS Montbéliard N

Rechercher de lignes	absent	non validé	Validé	Total général
<b>ASMN</b>	<b>1</b>	<b>2</b>	<b>10</b>	<b>13</b>
ISELIN.N		1	1	2
JAVELOT.E		1	1	2
TOPRAK.K	1			1
YILMAZ.K			1	1
ANDRIC.F			1	1
LAVENIER.E			1	1
LOPES.P			1	1
CIFTCI.E			1	1
KETFI DUVERNAY.A			1	1
MENANTEAU.E			1	1
TAHAROUNT.I			1	1



Étiquettes de lignes	absent	non validé	Validé	Total général
<b>ANB</b>		<b>3</b>	<b>15</b>	<b>18</b>
BULLE.L		1		1
COLSON.C			1	1
DESBRANCHES.L			1	1
FADDA-SAUVAGEOT.R			1	1
JOLY .M		1		1
OUDOT.A			1	1
PIESZKO.J			1	1
STUDER.H			1	1
MASSIN.A		1	1	2
ROUX.M			1	1
GRANDJEAN.O			1	1
JOLY.M			1	1
CORNU-TRUCHE.S			1	1
DIEVAL.O			1	1
SAVONET.L			1	1
VERNASSIER.L			1	1
CRAMPONNE.G			1	1

### V Gray N

Étiquettes de lignes	absent	non validé	Validé	Total général
<b>VGN</b>	<b>1</b>	<b>4</b>	<b>5</b>	<b>10</b>
GAUTHIOT .F			1	1
LAFFAGE.A			1	1
VIARD.C			1	1
VOZ.L	1			1
BOURGON.A			1	1
PARGUE.R			1	1
GHALY.M		1		1
KIRIT.M		1		1
LAKOMY.C		1		1
MIRANDA.J		1		1





Étiquettes de lignes	absent	non validé	Validé	Total général
ASMBN	8	33	26	67
ALEXANDRE.A		1	1	2
BOUVET.M		2		2
BRAND.E		1	1	2
CHEVILLARD.A		1	1	2
DE MUYNCK.L		1	1	2
ERB.N		1	2	3
HORCHOLLE.A		2	1	3
KEHRWILLER.A		1	1	2
LE BUNETEL.D			1	1
LIONNE.L		1	1	2
MADMOUNE.A		1	1	2
MTAFI.Z		3		3
PAOLI.E	1	2		3
PAQUELIN.C	1		1	2
PORIC.S	1	1		2
RAFFIER.P		2	1	3
ROBIN.M			1	1
SERRA.E		1	1	2
SPIRIDONOV.R		1	1	2
TABACCHI.H	1	1	1	3
WENGER.M			1	1
ZAFAR.M		1	1	2
CUNY.L			1	1
GEORGELIN.C			1	1
MOUADEN.M			1	1
SCHROEDER.H		1	1	2
WASBAUER.M		1	1	2
WENGER.M		1		1
CASADEI.J	1			1
GREENHILL.A	1			1
GUTH.F	1			1
WALCH.T	1			1
MADMOUNE.C			1	1
WENGER.L		1	1	2
AUBERT.C		1		1
HAKIMI.Y		1		1
KOEBERLE.S		1		1
MARGUET.M		1		1
SCHROEDER.C		1		1



Étiquettes de lignes	absent	non validé	Validé	Total général
<b>CNDR</b>	<b>7</b>	<b>9</b>	<b>8</b>	<b>24</b>
BECHET.L		1		1
FLORENTIN.F		1		1
GAGNARD .G			1	1
MONNAMI.L		1		1
PROT.O	1	1		2
TSCHAPPAT.E			1	1
VEIGA.E			1	1
VINCENT.S			1	1
CHAKRI.A	1			1
FIX.M	1			1
FOIGNOT.C	1			1
GAGNARD.S	1			1
JUPILLE.M	1			1
LAVOILE.D	1			1
AHADI.A			1	1
CHAKRI.C			1	1
FABRE.N			1	1
HACQUARD.A			1	1
BOURGEOIS.P		1		1
BOURGEOIS.F		1		1
FLECHEUX.J		1		1
MILLET.E		1		1
TARDIVAT .E		1		1

CN Haut Jura

Étiquettes de lignes	absent	non validé	Validé	Total général
<b>CNHJ</b>		<b>5</b>	<b>6</b>	<b>11</b>
CRETIN.C		1	1	2
FEVRIER.O		1	1	2
HALLUIN.I		1	1	2
LABOURIER.E		1	1	2
NEVERS.A		1	1	2
BUET.A			1	1

CABL 39

Étiquettes de lignes	absent	non validé	Validé	Total général
<b>CABL39</b>			<b>2</b>	<b>2</b>
GRIVEL.A			1	1
VERMEIRE.E			1	1



Étiquettes de lignes	absent	non validé	Validé	Total général
<b>CNP</b>		<b>1</b>	<b>7</b>	<b>8</b>
CHEREIH.S			1	1
LOCATELLI.L			1	1
MATHIEU.E		1		1
ROUGE.C			1	1
VALENTE.A			1	1
YAGER .M			1	1
LAMY.S			1	1
CASTEILLA.J			1	1

D Lure

Étiquettes de lignes	absent	non validé	Validé	Total général
<b>DL</b>		<b>2</b>	<b>8</b>	<b>10</b>
BARCZYNSKI.F			1	1
CORDONNIER.T			1	1
DEGLISE.E			1	1
DURAND.L			1	1
FERRY.A			1	1
LABOISSIERE.M			1	1
LAROCHE.S			1	1
RAPEBACH.S			1	1
BELLEFLEUR.P		1		1
LAMBOLEY.L		1		1

Espérance L

Étiquettes de lignes	absent	non validé	Validé	Total général
<b>E. Lons</b>		<b>1</b>	<b>3</b>	<b>4</b>
PETITJEAN.M			1	1
FOYET.L			1	1
DEPROST.C			1	1
ZAARATE.A		1		1

EDN 99

Étiquettes de lignes	absent	non validé	Validé	Total général
<b>EDEN99</b>		<b>1</b>	<b>9</b>	<b>10</b>
GOUABAU.M		1	1	2
GOURRAUD.L			1	1
KLEYBER.M			1	1
LAURENT.L			1	1
CASTELS.A			1	1
ROETHINGER.P			1	1
ZIMMER.A			1	1
IVORRA.J			1	1
VAXELAIRE.E			1	1



Étiquettes de lignes	absent	non validé	Validé	Total général
<b>NPHD</b>		<b>5</b>	<b>6</b>	<b>11</b>
BONAÏTI.J		1		1
GUDEL.M		1		1
THEINE.E		1		1
COQUILLARD.E			1	1
JEUNE.M		1	1	2
MUNNIER .L			1	1
GRANDJEAN .L			1	1
DESBIEZ-PIAT.C			1	1
COQUILLARD .E		1		1
MEYER .E			1	1

N Vesoul Noidans

Étiquettes de lignes	absent	non validé	Validé	Total général
<b>NVN</b>	<b>1</b>	<b>3</b>	<b>16</b>	<b>20</b>
BARON.C		2		2
FOLKMANN.E			2	2
LAURENT.L		1		1
ROBERT.M			1	1
VAUTRIN.L	1		1	2
BREZOVAR.L			1	1
CHAILLARD.T			1	1
CHEVILLARD.E			1	1
KLOPFENSTEIN.D			1	1
PARTY.M			1	1
ALEKSANDROV.M			1	1
BINDA.R			1	1
CUENIN.L			1	1
CUENIN.E			1	1
ELGER.G			1	1
MAILLARD.A			1	1
STAINE.P			1	1

US Sochaux N

Étiquettes de lignes	absent	non validé	Validé	Total général
<b>USSN</b>		<b>3</b>	<b>6</b>	<b>9</b>
ALJAOUHARI.N		1		1
BEUNAY.L		1		1
BELLION EDESE.K		1		1
GALLEZOT.A			1	1
HOUASNI.K			1	1
MEDANE.Y			1	1
METCHAT.A			1	1
ROUSSEAU.M			1	1
BARUTHION.R			1	1

Date	Niveau	CP	Ville	Réussite	Nbre réussit	Nbre candidats
03/06/2016	Sauv'nage	25	SOCHAUX	1 / 1	1	1
02/06/2016	Sauv'nage	25	SOCHAUX	15 / 15	15	15
02/06/2016	Sauv'nage	25	MONTBELIARD	12 / 12	12	12
02/06/2016	Sauv'nage	25	PONTARLIER	11/ 12	11	12
01/06/2016	Sauv'nage	25	PONTARLIER	43 / 47	43	47
01/06/2016	Sauv'nage	90	BELFORT	1 / 1	1	1
01/06/2016	Sauv'nage	90	BELFORT	1 / 1	1	1
28/05/2016	Sauv'nage	39	LONS LE SAUNIER	12 / 12	12	12
28/05/2016	Sauv'nage	39	LONS LE SAUNIER	12 / 12	12	12
25/05/2016	Sauv'nage	90	BELFORT	7 / 7	7	7
25/05/2016	Sauv'nage	90	BELFORT	12 / 18	12	18
23/05/2016	Sauv'nage	25	SOCHAUX	16 / 16	16	16
23/05/2016	Sauv'nage	90	DELLE	1 / 1	1	1
21/05/2016	Sauv'nage	90	BELFORT	11 / 12	11	12
18/05/2016	Sauv'nage	25	SOCHAUX	20 / 20	20	20
23/04/2016	Sauv'nage	39	DOLE	3 / 3	3	3
09/04/2016	Sauv'nage	70	VESOUL	4 / 5	4	5
09/04/2016	Sauv'nage	39	MORBIER	7 / 9	7	9
09/04/2016	Sauv'nage	70	LURE	7 / 7	7	7
09/04/2016	Sauv'nage	70	VESOUL	1 / 1	1	1
06/04/2016	Sauv'nage	39	DOLE	16 / 20	16	20
31/03/2016	Sauv'nage	90	DELLE	18 / 18	18	18
23/03/2016	Sauv'nage	25	SOCHAUX	0 / 0	0	
15/03/2016	Sauv'nage	70	GRAY	1 / 1	1	1
13/02/2016	Sauv'nage	70	LURE	8 / 8	8	8
03/02/2016	Sauv'nage	39	DOLE	5 / 5	5	5
29/01/2016	Sauv'nage	39	MORBIER	9 / 10	9	10
23/01/2016	Sauv'nage	39	LONS LE SAUNIER	16 / 18	16	18
16/01/2016	Sauv'nage	39	LONS LE SAUNIER	22 / 22	22	22
16/01/2016	Sauv'nage	25	BESANCON	6 / 6	6	6
16/01/2016	Sauv'nage	25	MONTBELIARD	26 / 26	26	26
16/01/2016	Sauv'nage	90	BELFORT	3 / 20	3	20
13/01/2016	Sauv'nage	90	BELFORT	1 / 8	1	8
08/01/2016	Sauv'nage	25	BESANCON	18 / 31	18	31
06/01/2016	Sauv'nage	90	BELFORT	9 / 20	9	20
18/12/2015	Sauv'nage	25	BESANCON	11 / 12	11	12
16/12/2015	Sauv'nage	39	DOLE	22 / 47	22	47
12/12/2015	Sauv'nage	39	MORBIER	6 / 7	6	7
11/12/2015	Sauv'nage	70	VESOUL	1 / 1	1	1
02/12/2015	Sauv'nage	25	VALDAHON	7 / 7	7	7
30/11/2015	Sauv'nage	25	SOCHAUX	10 / 10	10	10
23/11/2015	Sauv'nage	90	BELFORT	15 / 15	15	15
21/11/2015	Sauv'nage	39	LONS LE SAUNIER	18 / 18	18	18
18/11/2015	Sauv'nage	25	PONTARLIER	14 / 14	14	14
11/11/2015	Sauv'nage	90	DELLE	2 / 2	2	2
10/11/2015	Sauv'nage	70	GRAY	7 / 7	7	7
07/11/2015	Sauv'nage	39	DOLE	9 / 9	9	9
06/11/2015	Sauv'nage	70	VESOUL	3 / 3	3	3

Date	Niveau	CP	Ville	Réussite	Nbre réussit	Nbre candidats
05/06/2016	Pass'sports de l'eau	25	MONTBELIARD	48 / 48	48	48
04/06/2016	Pass'sports de l'eau	25	MONTBELIARD	59 / 66	59	66
29/05/2016	Pass'sports de l'eau	39	MORBIER	41 / 43	41	43
25/05/2016	Pass'sports de l'eau	90	BELFORT	8 / 14	8	14
28/04/2016	Pass'sports de l'eau	90	DELLE	16 / 28	16	28
15/04/2016	Pass'sports de l'eau	70	GRAY	23 / 23	23	23
10/04/2016	Pass'sports de l'eau	25	BESANCON	14 / 17	14	17
07/02/2016	Pass'sports de l'eau	39	MORBIER	21 / 26	21	26
26/01/2016	Pass'sports de l'eau	90	BELFORT	17 / 34	17	34
24/01/2016	Pass'sports de l'eau	25	BESANCON	24 / 30	24	30
12/12/2015	Pass'sports de l'eau	70	VESOUL	16 / 16	16	16
06/12/2015	Pass'sports de l'eau	25	VALDAHON	15 / 26	15	26
22/11/2015	Pass'sports de l'eau	39	LONS LE SAUNIER	3 / 6	3	6
16/11/2015	Pass'sports de l'eau	90	DELLE	4 / 4	4	4

Date	Niveau	CP	Ville	Réussite	Nbre réussit	Nbre candidats
04/06/2016	Pass'compétition NC	70	LURE	43 / 65	43	65
01/05/2016	Pass'compétition NC	25	PONTARLIER	24 / 33	24	33
15/02/2016	Pass'compétition NC	25	BESANCON	19 / 31	19	31
14/02/2016	Pass'compétition NC	90	BELFORT	24 / 35	24	35
06/12/2015	Pass'compétition NC	25	BESANCON	5 / 5	5	5
29/11/2015	Pass'compétition NC	90	BELFORT	31 / 31	31	31
25/10/2015	Pass'compétition NC	39	DOLE	3 / 3	3	3

Date	Niveau	CP	Ville	Réussite	Nbre réussit	Nbre candidats
01/10/2015	Pass'compétition NS	25	PONTARLIER	12 / 12	12	12

Afin d'accompagner les clubs de Franche-Comté dans le cadre de la mise en place au sein de l'école de natation de l'ENF, il est rappelé que le CTR peut se déplacer dans les clubs pour rencontrer les responsables élus et/ou pédagogiques et travailler sur le projet de club.